

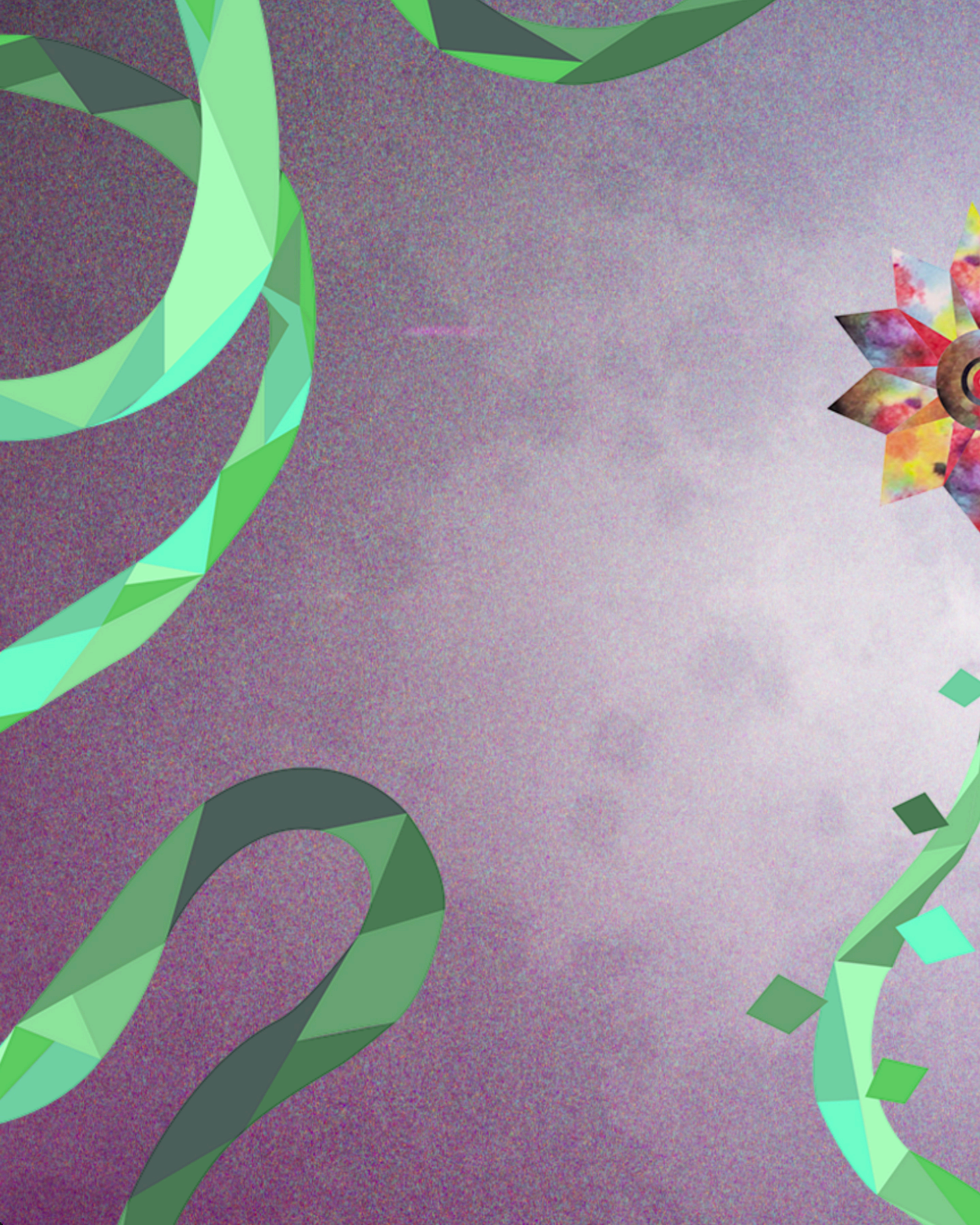

ENCADENA 2



ENCADENA2 ES UNA SERIE DE ENTRETENIMIENTO QUE ROMPE CON EL CONCEPTO DEL AMOR COMO UNA MOTIVACIÓN EXCLUSIVAMENTE ROMÁNTICA

SECRETOS

VERDADES A MEDIAS

AVENTURAS Y RETOS DEL DÍA A DÍA DE PERSONAJES QUE SE RELACIONAN EN EL AMOR Y EN EL TRABAJO

Encadena2 es una ventana a la cara oculta de las relaciones de pareja



Encadenada 2 es una ventana a la cara oculta de las relaciones de pareja

TODO ELLO EN UN TONO DE DRAMEDY EN DONDE UN BALANCE ENTRE EL CONTENIDO DRAMÁTICO Y HUMORÍSTICO LLEVARTÁ AL PÚBLICO A UNA SUTIL CONFRONTACIÓN DE SUS PROBLEMAS DE PAREJA

LA PROTAGONISTA ES MARÍA, UNA PRODUCTORA DE TELEVISIÓN APASIONADA Y COMPROMETIDA CON SU TRABAJO, PERO QUE A PESAR DE TENER LA VIDA "PERFECTA", ESTÁ ATRAVESANDO POR UNA ETAPA DE INSATISFACCIÓN PERSONAL Y PROBLEMAS DE PAREJA

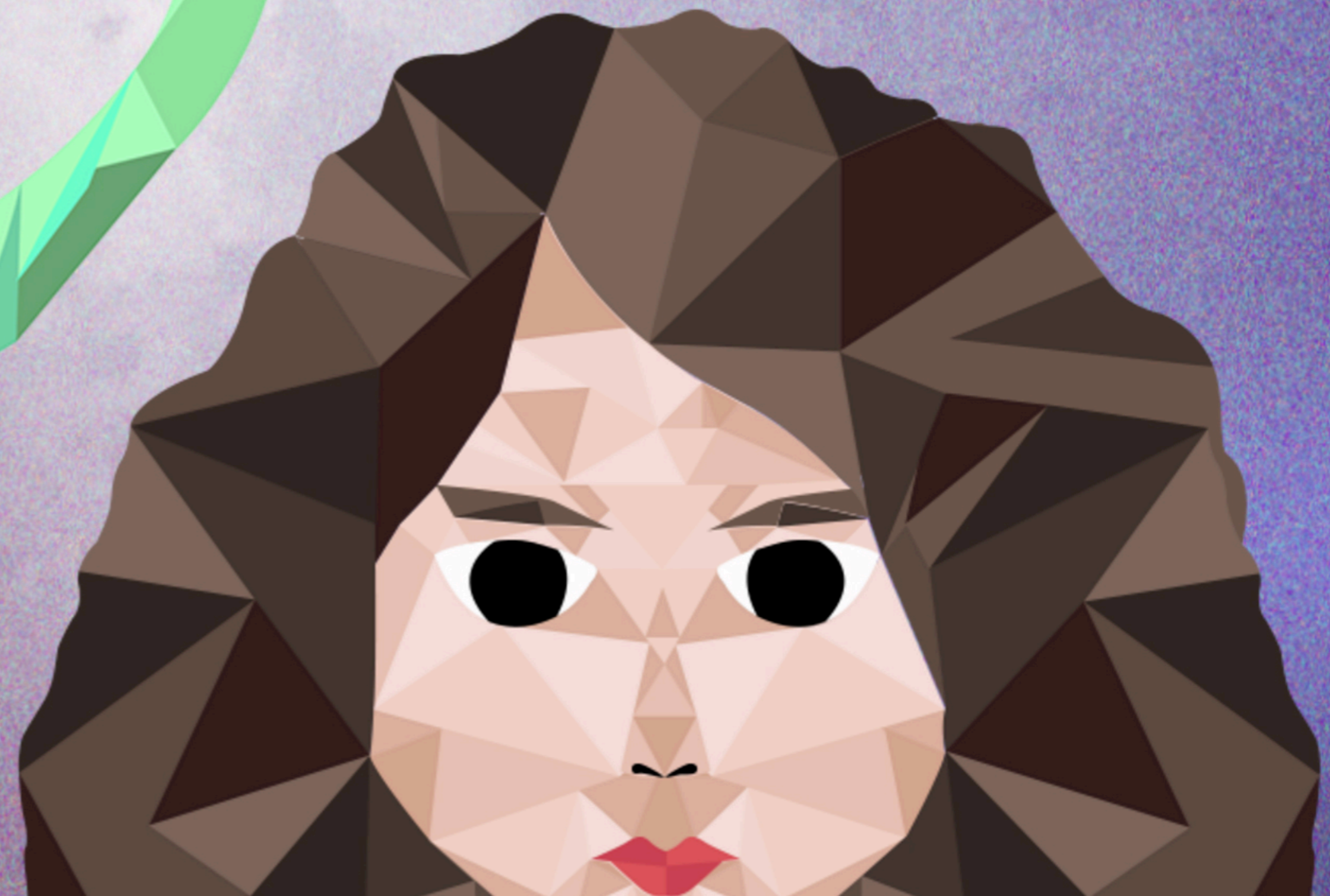

MARÍA ENCABEZA UN EQUIPO DE PRODUCCIÓN DE TELEVISIÓN QUE RECIBE LA OPORTUNIDAD DE SALIR AL AIRE CON UN TALK SHOW QUE REEMPLAZARÁ AL PROGRAMA CON MAYOR RATING DE SU HORARIO

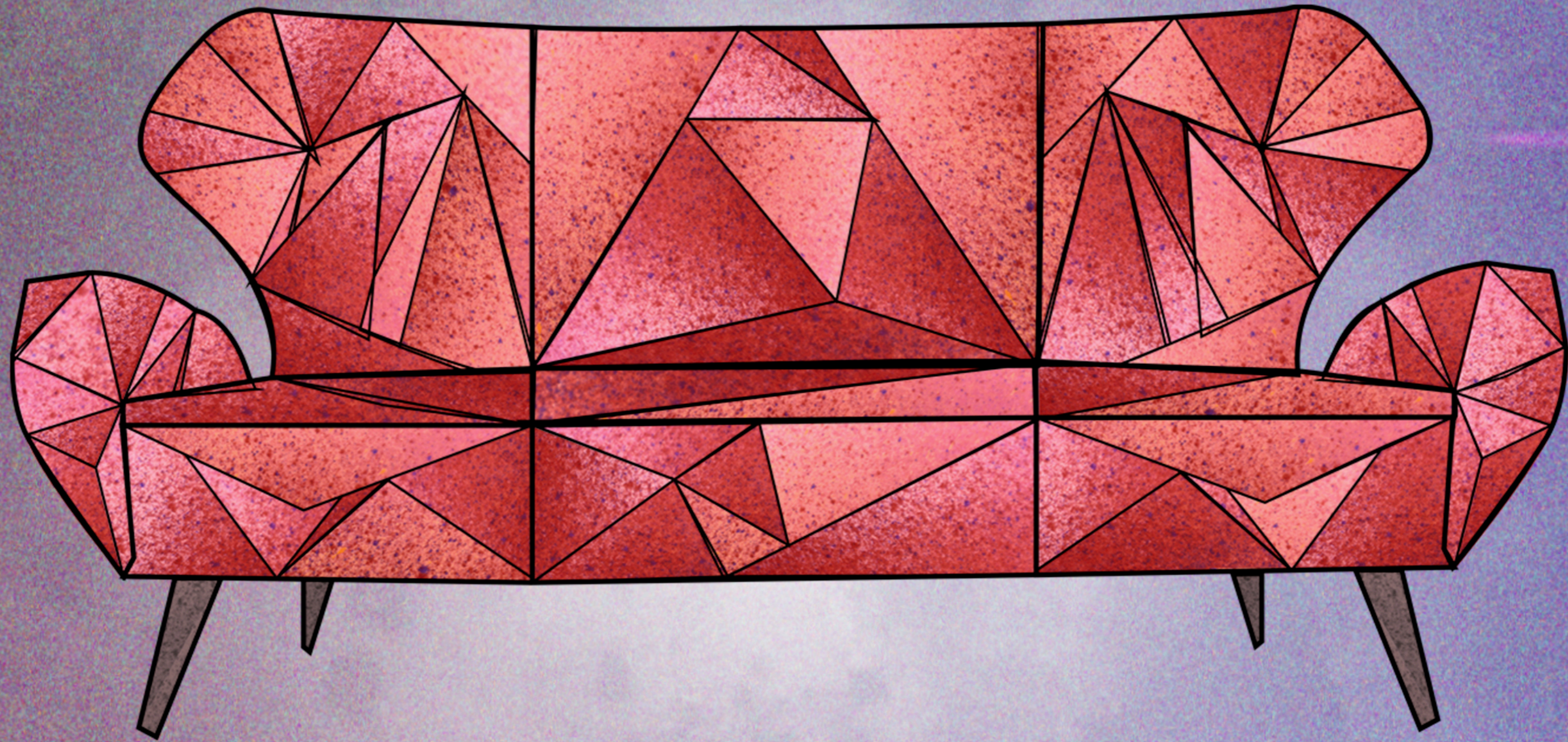

ENCUADRENA 2

Encadena2: El Talk Show

ES CONDUCIDO POR MARÍA, Y ACOMPAÑADA POR ESPECIALISTAS, EN CADA EMISIÓN MODERARÁ UNA DISCUSIÓN ENTRE SUS INVITADOS SOBRE PROBLEMÁTICAS ACTUALES A LAS QUE SE ENFRENTA EL AMOR



PARA SU SORPRESA, MARÍA DESCUBRIRÁ ENORMES SIMILITUDES ENTRE LOS TEMAS TRATADOS EN SU PROGRAMA Y SU VIDA DE PAREJA, LO QUE LA LLEVARÁ A EMPRENDER UN VIAJE DE AUTOCONOCIMIENTO Y APRENDIZAJE SOBRE SU PROPIA CONCEPCIÓN DEL AMOR



FORMATO DEL TALK SHOW DENTRO DE LA SERIE

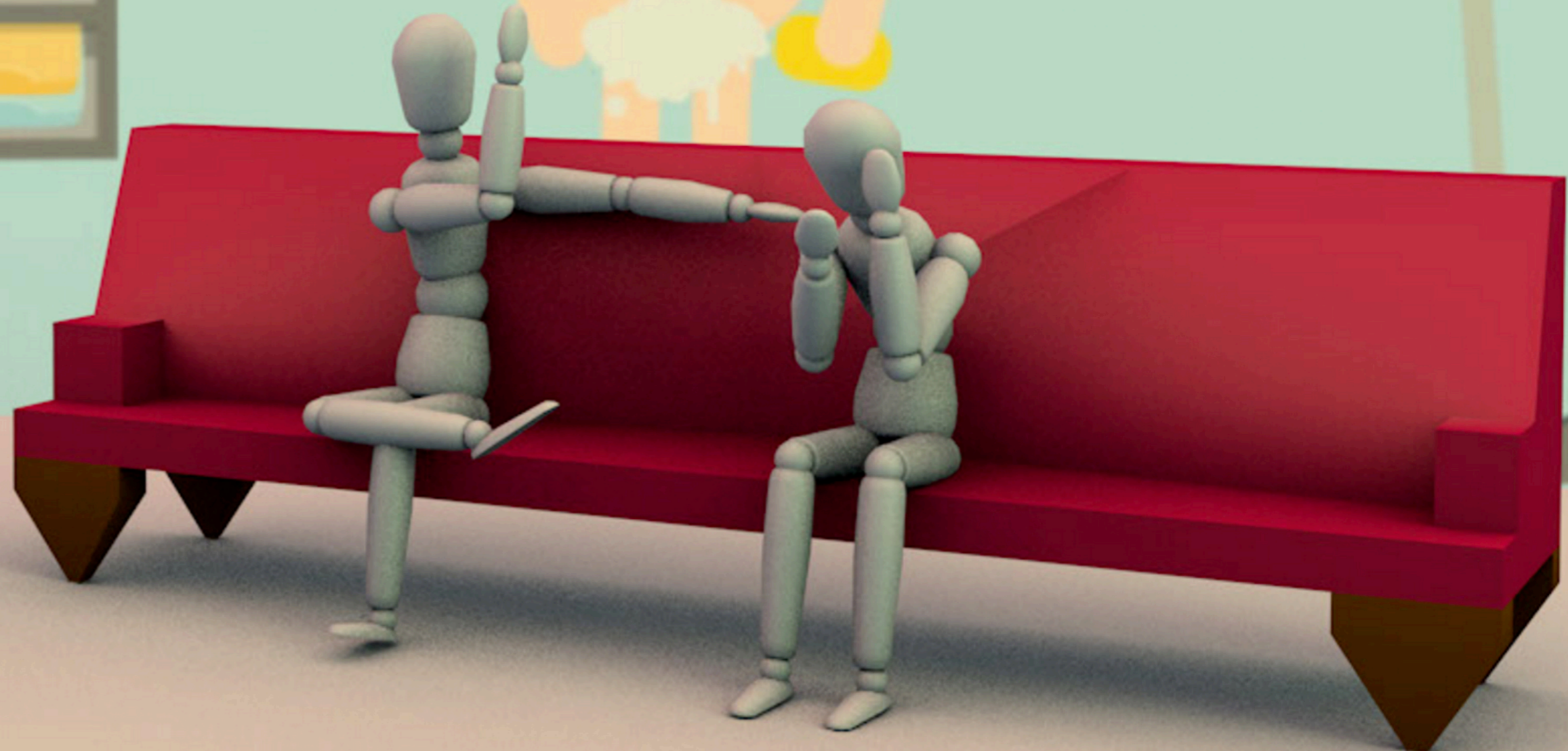
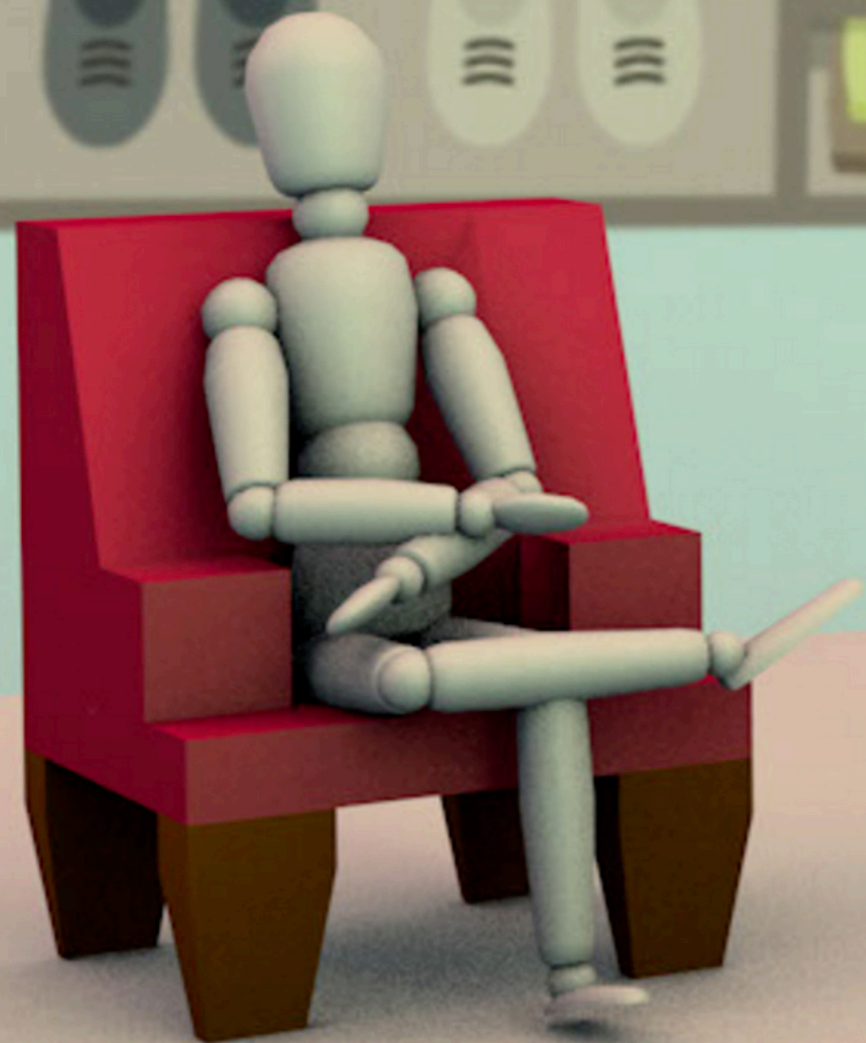



ENTREVISTAS EN VIVO A INVITADOS DE TODO TIPO, QUIENES NO FORZOSAMENTE DEBERÁN SER UNA PAREJA

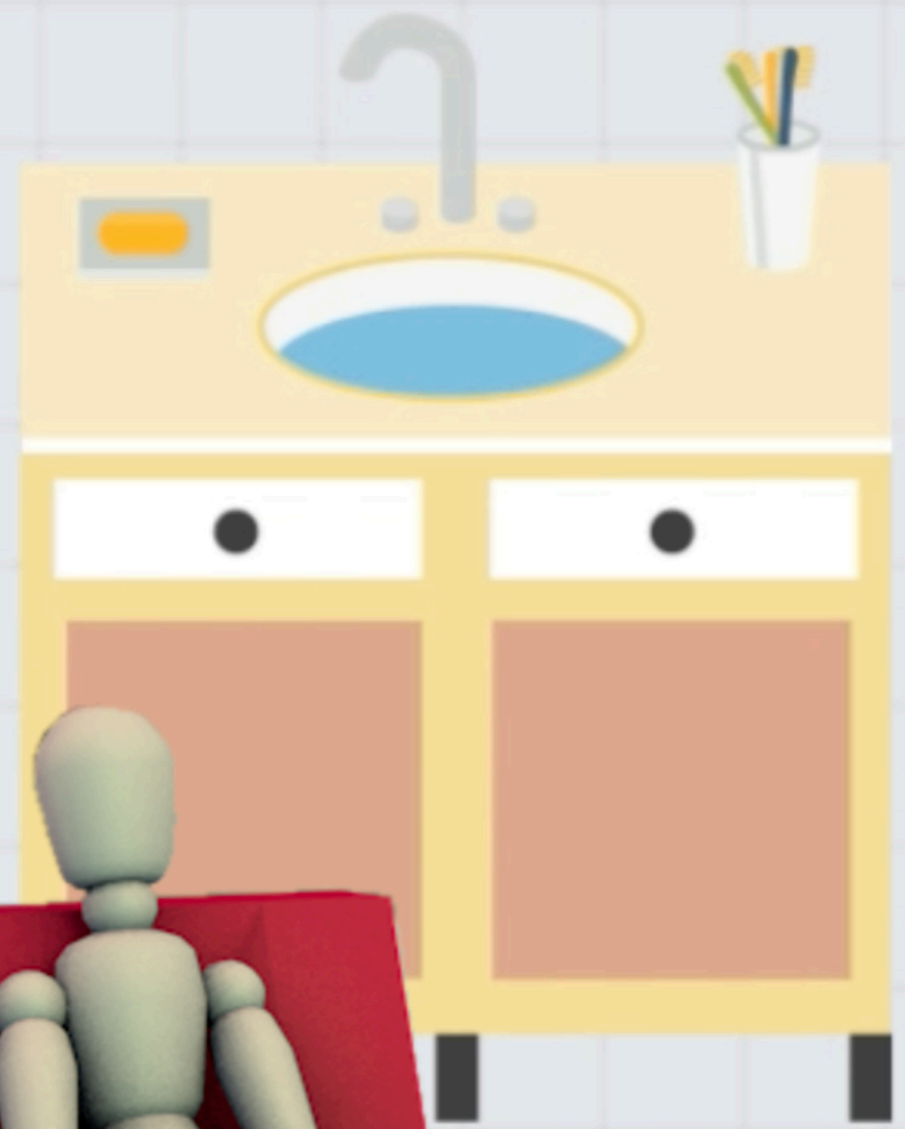
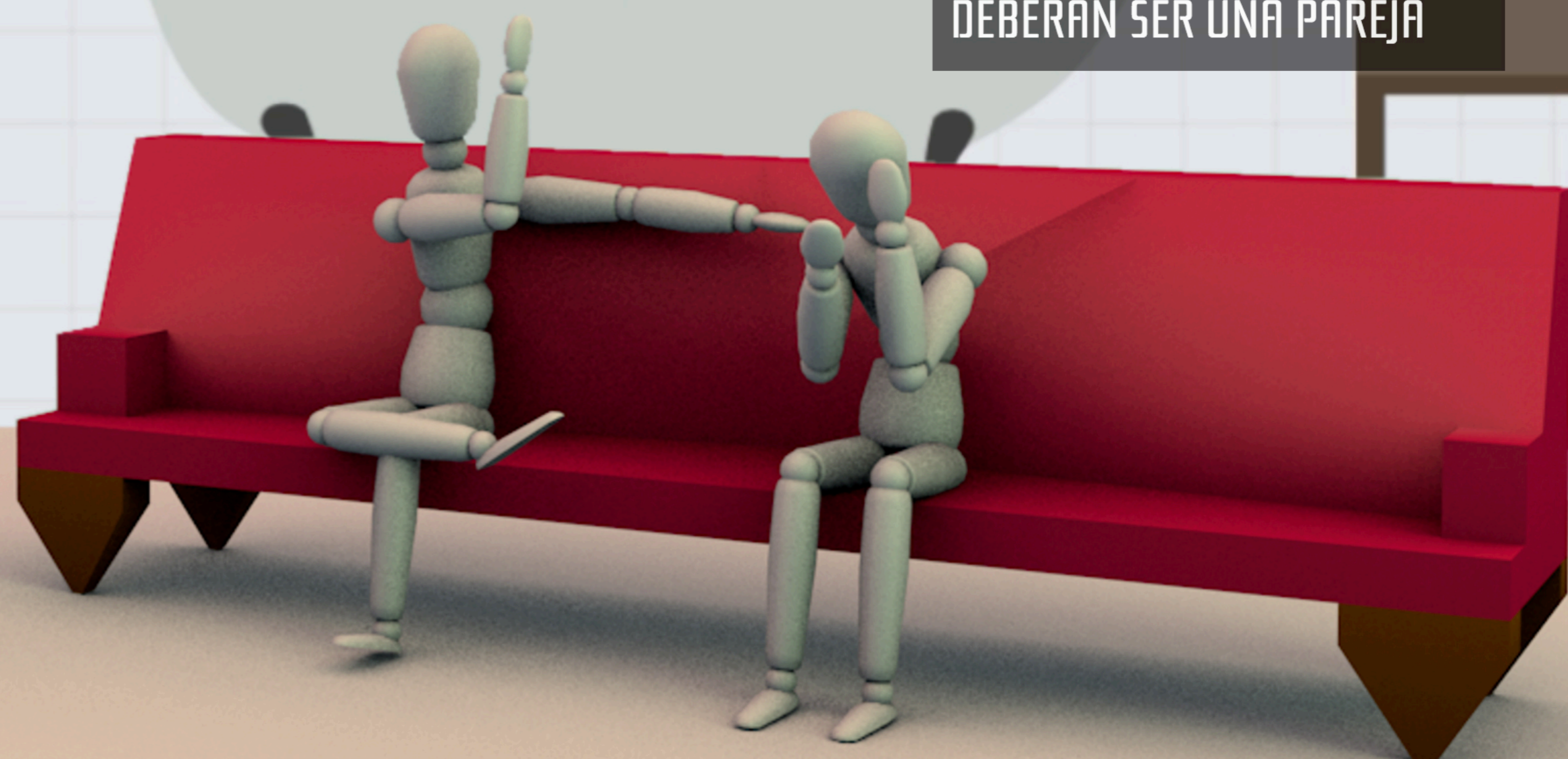
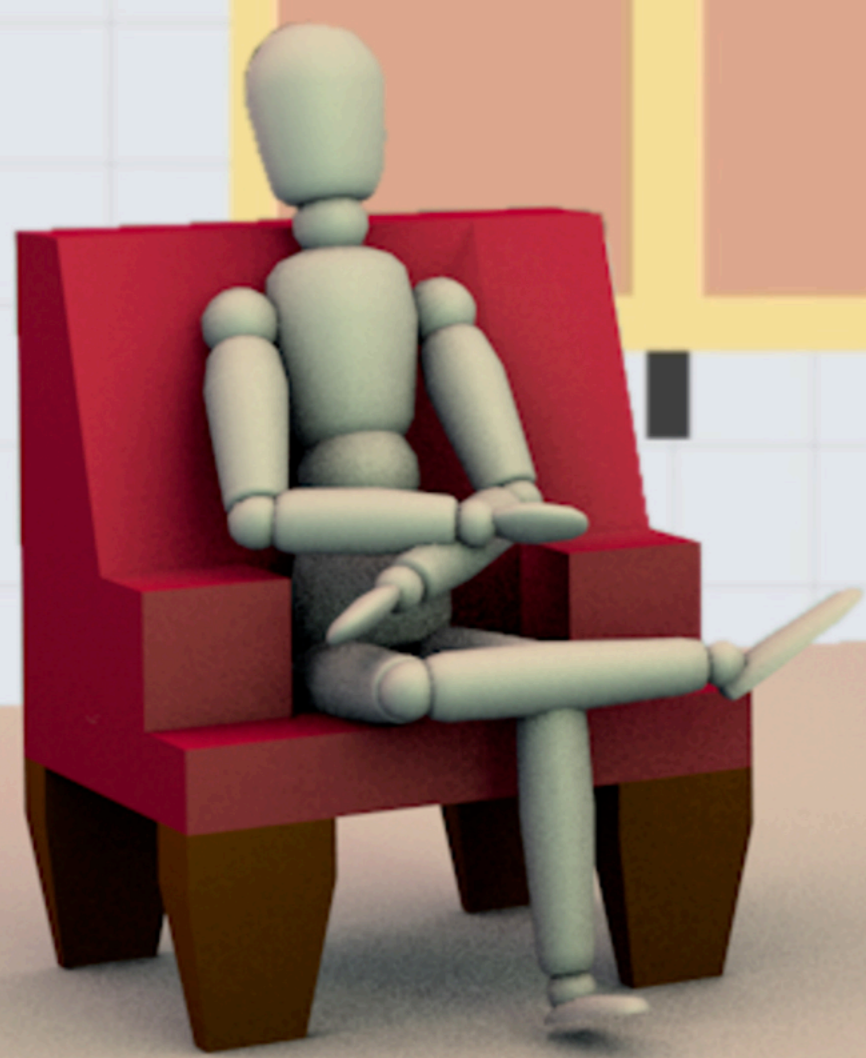



MARÍA

ENTREVISTAS - EN VIVO A INVITADOS DE TODO TIPO, QUIENES NO FORZOSAMENTE DEBERÁN SER UNA PAREJA

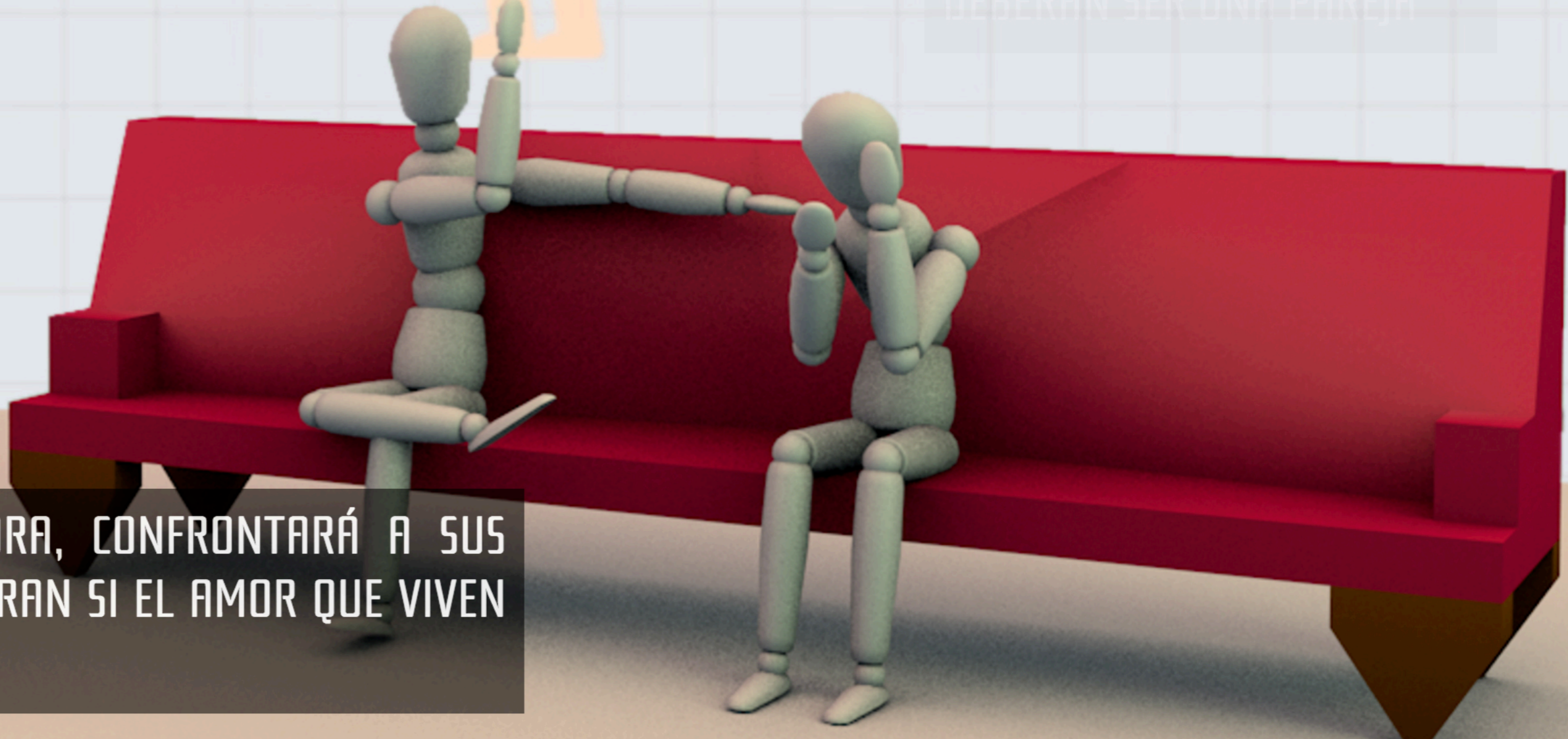
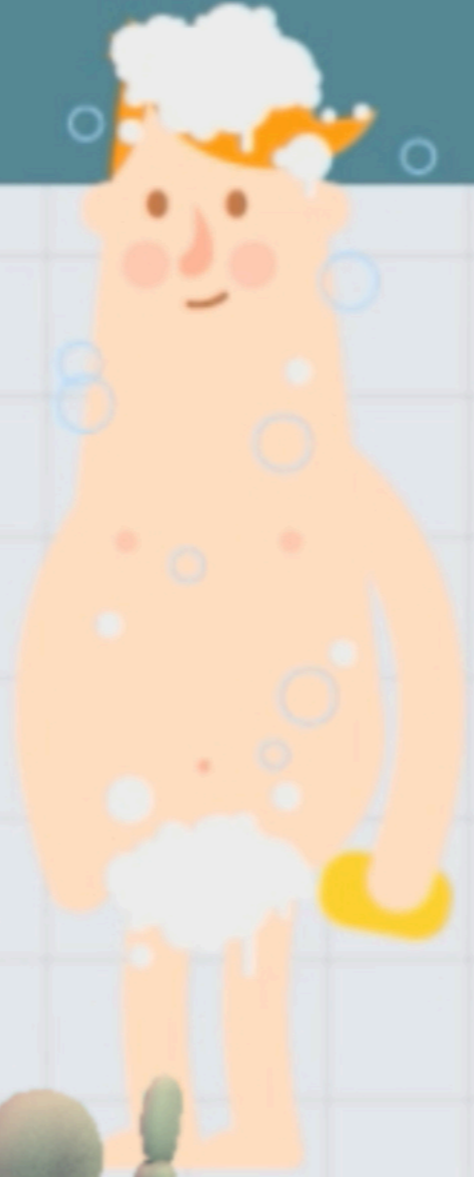

EN SU PAPEL DE CONDUCTORA, CONFRONTARÁ A SUS INVITADOS PARA QUE DESCUBRAN SI EL AMOR QUE VIVEN ES COMO DICEN QUE ES



EN CADA EMISIÓN HABRÁ UN ESPECIALISTA INVITADO: DESDE UN PSICÓLOGO, HASTA UN CHAMÁN, PASANDO POR UNA BLOGUERA

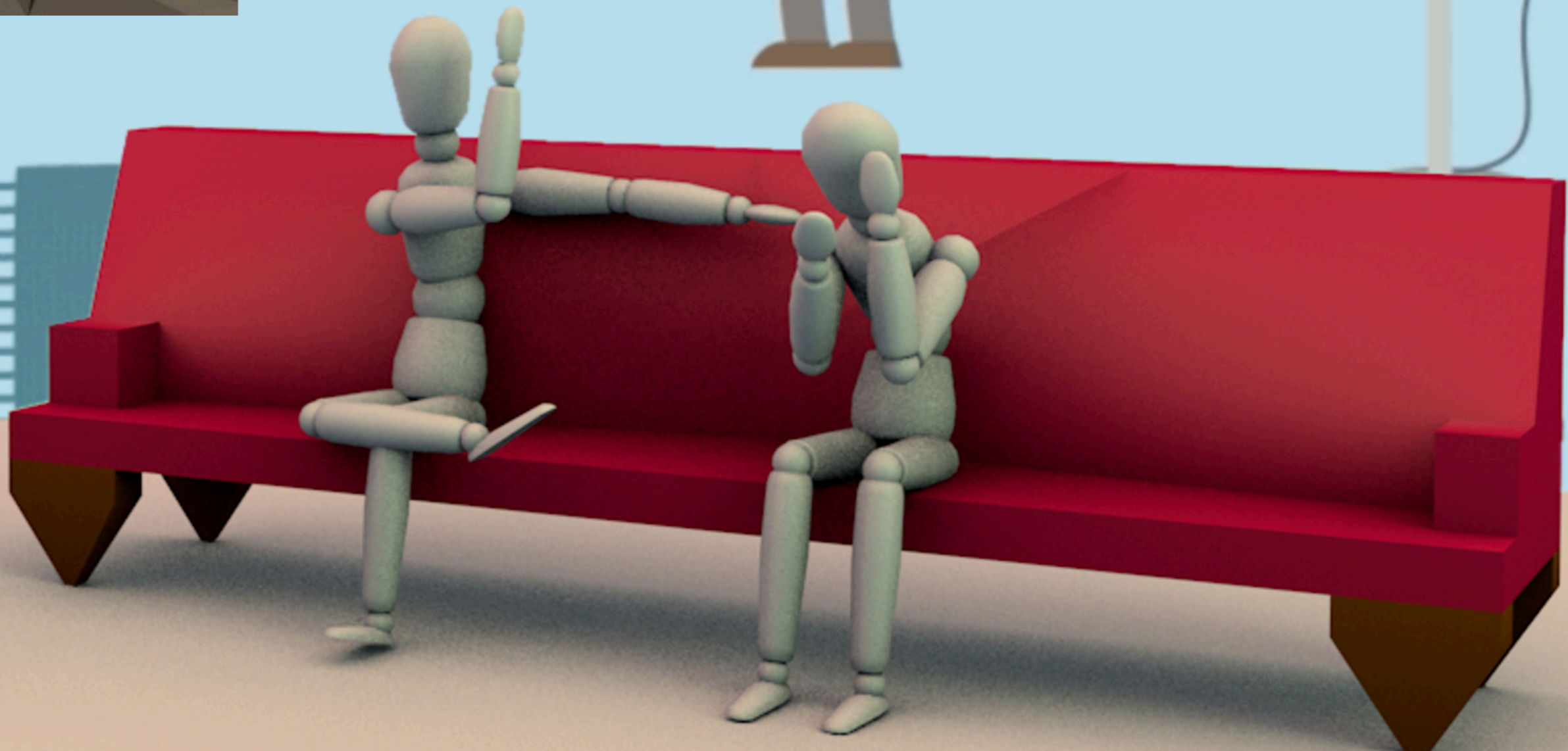
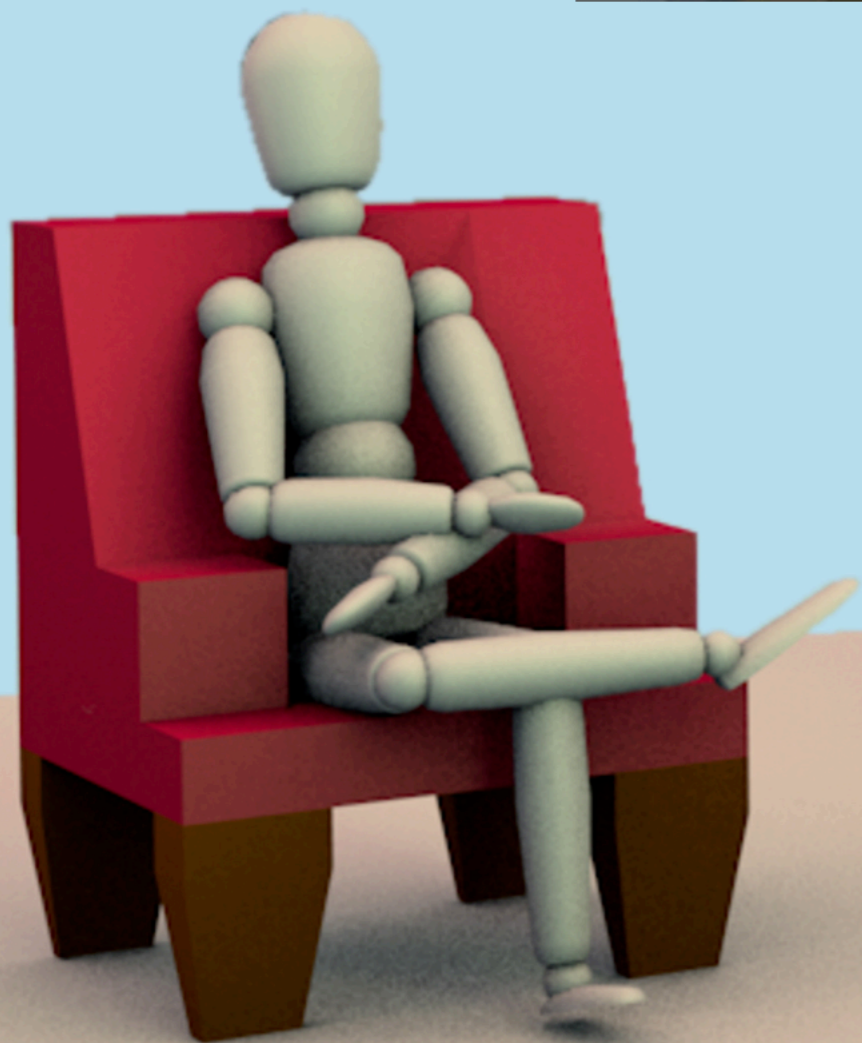
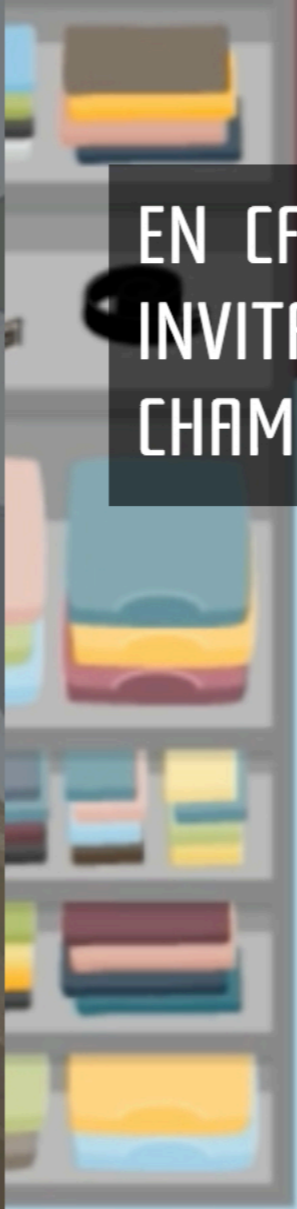



-MARÍA- -DAVID- PURIFICACIÓN -BÁRBARA- -ALBERTO- DANIELA SACBÉ FERNANDO PILAR



GIOVANNA ZACARÍAS



ILIANA FOX



KARLA SOUZA



MARÍA. 37 AÑOS. (CM/CMA) PRODUCTORA Y CONDUCTORA DE TELEVISIÓN. ES LIBERAL, DIVERTIDA, UN POCO NEURÓTICA Y MUY HONESTA CON TODOS... MENOS CONSIGO MISMA. APASIONADA DE SU CARRERA Y CON UN ALTO SENTIDO DE LA RESPONSABILIDAD PROFESIONAL, HA PUESTO EN SEGUNDO TÉRMINO SU VIDA DE PAREJA Y CONSIDERA QUE TENER HIJOS ES UN IMPEDIMENTO PARA SU DESARROLLO PROFESIONAL. ESTÁ CASADA CON DAVID Y AUNQUE CREE QUE ESTÁ MUY ENAMORADA DE ÉL, A TRAVÉS DE SU PROGRAMA SE DESCUBRE INSATISFECHA CON SU PROPIA VIDA DE PAREJA.

GIOVANNA ZACARÍAS

ILIANA FOX

KARLA SOUZA



-MARÍA-

-DAVID-

PURIFICACIÓN

-BÁRBARA-

-ALBERTO-

DANIELA

SACBÉ

FERNANDO

PILAR



EDUARDO VICTORIA



ERIK HAYSER



MOISES ARIZMENDI



DAVID. 39 AÑOS. (CMA) ARQUITECTO, CASADO CON MARÍA. VIENE DE UNA FAMILIA TRADICIONAL. AMA EL CARÁCTER DE MARÍA, AUNQUE LE GUSTARÍA QUE FUERA MENOS APASIONADA CON SU CARRERA Y SE DIERA UN TIEMPO PARA QUE TENGAN HIJOS, Y CON ELLO CREAR LO QUE PARA ÉL ES UNA FAMILIA.

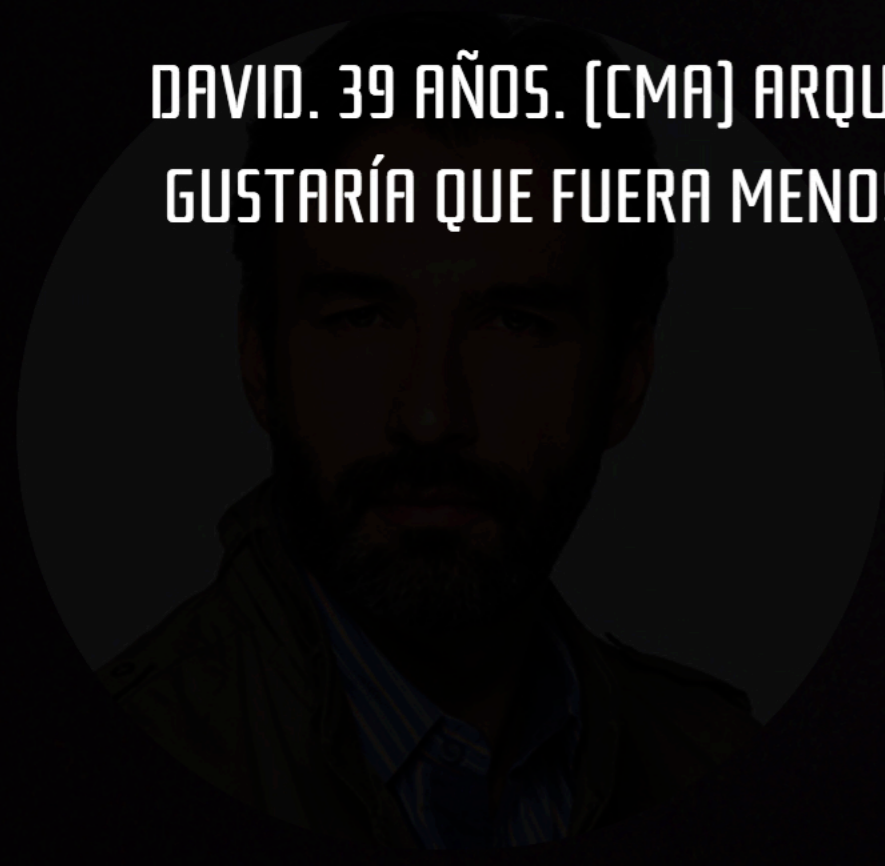

EDUARDO VICTORIA

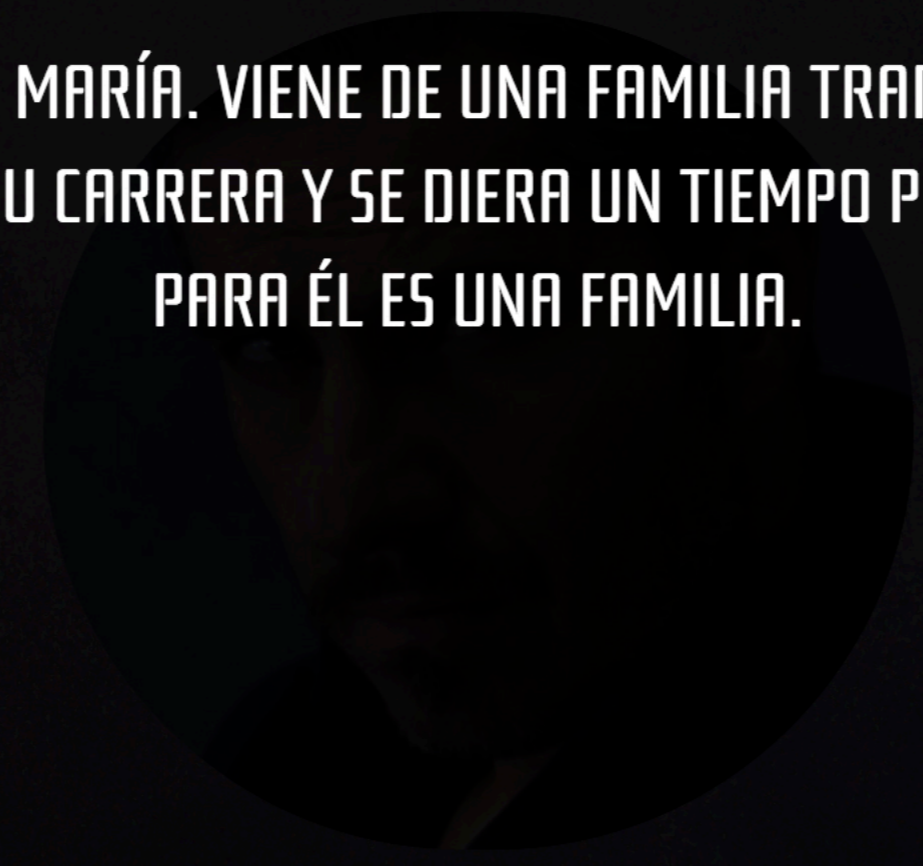

MOISES ARIZMENDI

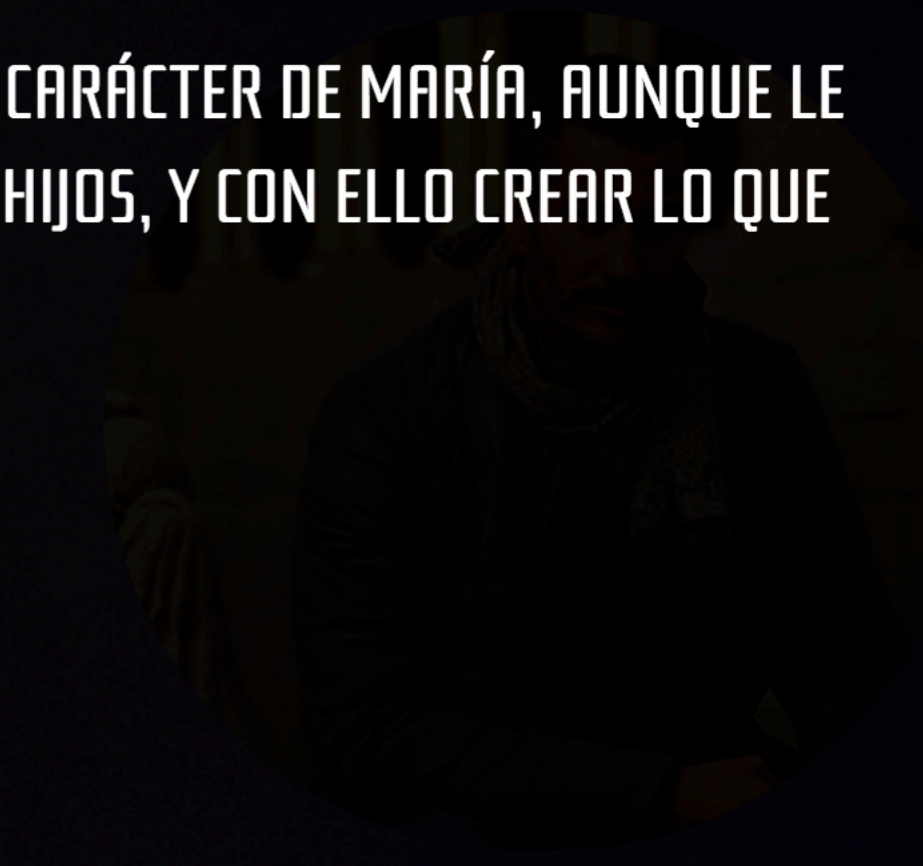

PEDRO SICARD



-MARÍA-

-DAVID-

PURIFICACIÓN

-BÁRBARA-

-ALBERTO-

DANIELA

SACBÉ

FERNANDO

PILAR



CARMEN BEATO



KARINA GIDI



MÓNICA DIONE

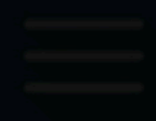

PURIFICACIÓN. 38 AÑOS. (CMA) AMIGA DE MARÍA DESDE LA PREPARATORIA, ES DIRECTORA DE LA TELEVISORA A LA QUE LLEGÓ GRACIAS A LA AYUDA DE MARÍA. ESTÁ CASADA CON UN ARTISTA VISUAL. ES EXITOSA EN SU CARRERA, Y APARENTEMENTE EN SU MATRIMONIO Y COMO MADRE DE FAMILIA. VIVE UNA VIDA TRADICIONAL, PERO DE UNA MANERA NO TRADICIONAL, ELLA ES LA PROVEEDORA Y SE INVOLUCRA PERSONALMENTE EN LA EDUCACIÓN DE LOS HIJOS.

CARMEN BEATO

KARINA GIDI

MÓNICA DIONE



-MARÍA-

-DAVID-

PURIFICACIÓN

-BÁRBARA-

-ALBERTO-

DANIELA

SACBÉ

FERNANDO

PILAR



MARTA CRISTIANA



VERÓNICA TOUSSAINT



XIMENA RUBIO

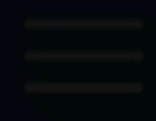

BÁRBARA. 35 AÑOS. (CM) SE HA HECHO AMIGA DE MARÍA A TRAVÉS DE SU RELACIÓN LABORAL. ES REVENTADA, BISEXUAL Y NO CREE EN EL AMOR. ES LA ABOGADA DE LA TELEVISORA.

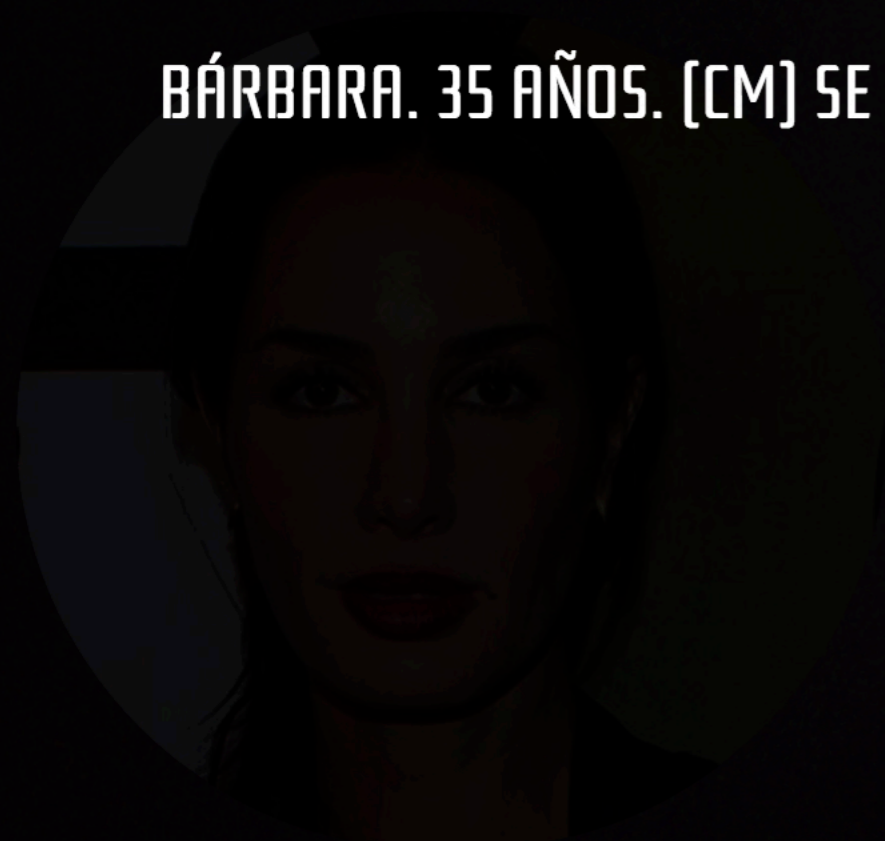

MARTA CRISTIANA

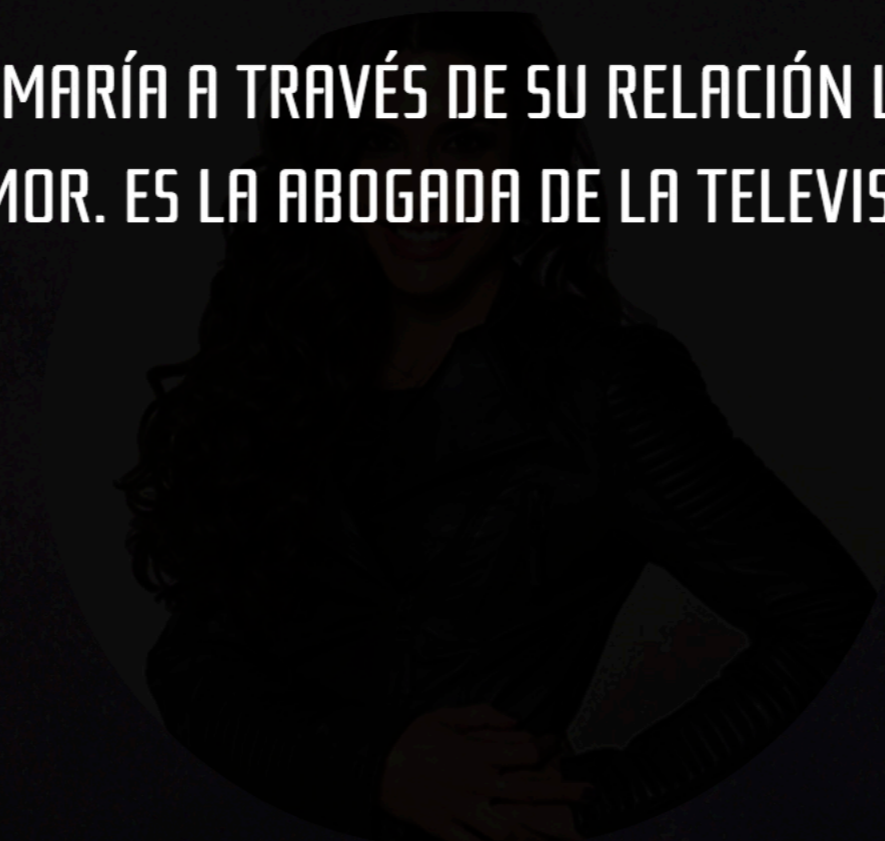

VERÓNICA TOUSSAINT

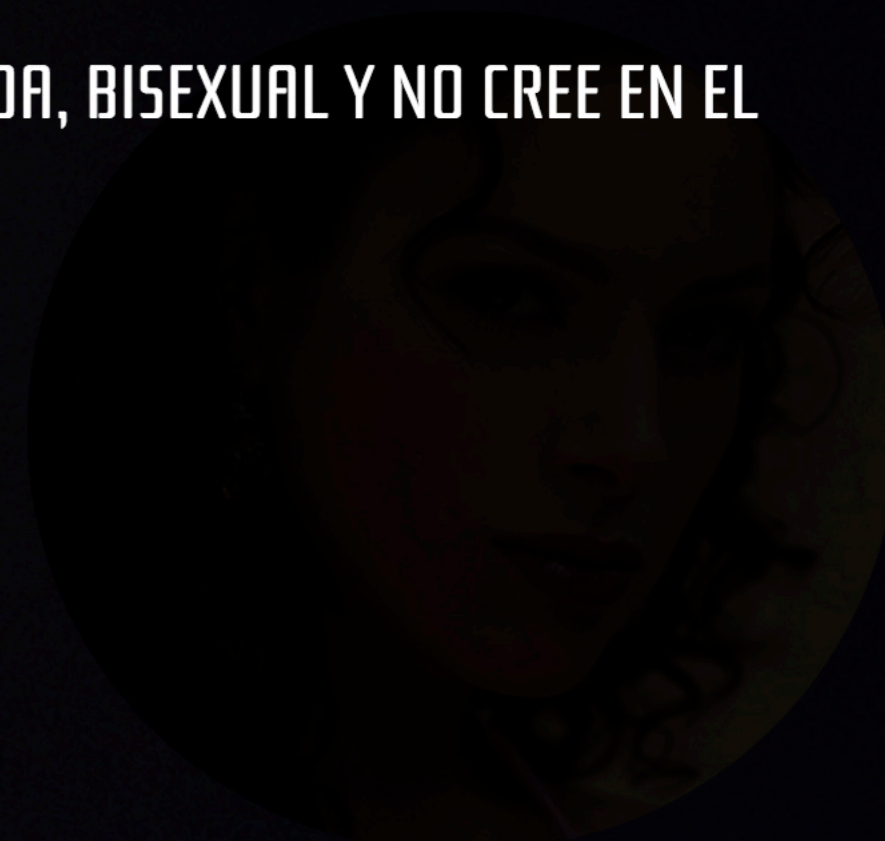

XIMENA RUBIO



-MARÍA-

-DAVID-

PURIFICACIÓN

-BÁRBARA-

-ALBERTO-

DANIELA

SACBÉ

FERNANDO

PILAR



ALEJANDRO BELMONTE



CESAR RAMOS



HUMBERTO BUSTO

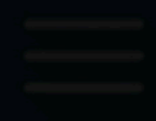

ALBERTO. 27 AÑOS. (CMB) ES EL PRODUCTOR ASOCIADO DE MARÍA. TIENE UNA EDUCACIÓN MUY TRADICIONAL, VIENE DE UNA FAMILIA DE ESCASOS RECURSOS Y SE HA ABIERTO CAMINO CON MUCHO ESFUERZO. MANTIENE A SUS PADRES Y 2 HERMANOS. ES PERFECCIONISTA Y UN POCO NEURÓTICO. DA LA VIDA POR SU TRABAJO.

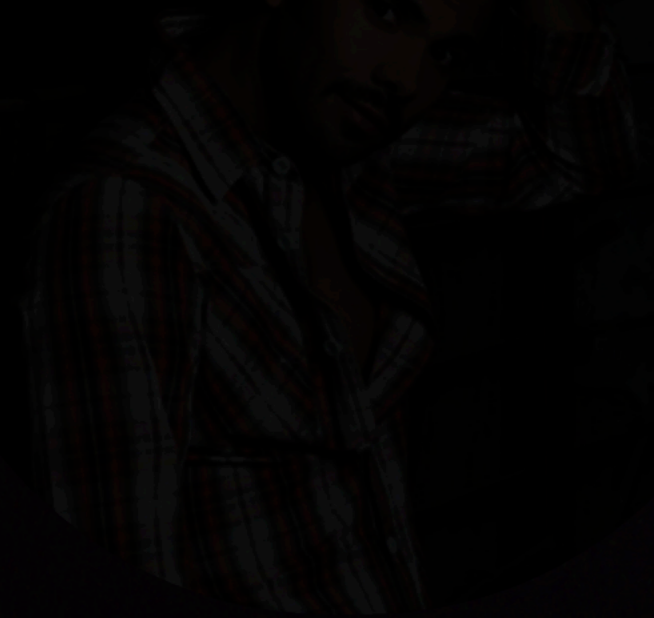

ALEJANDRO BELMONTE

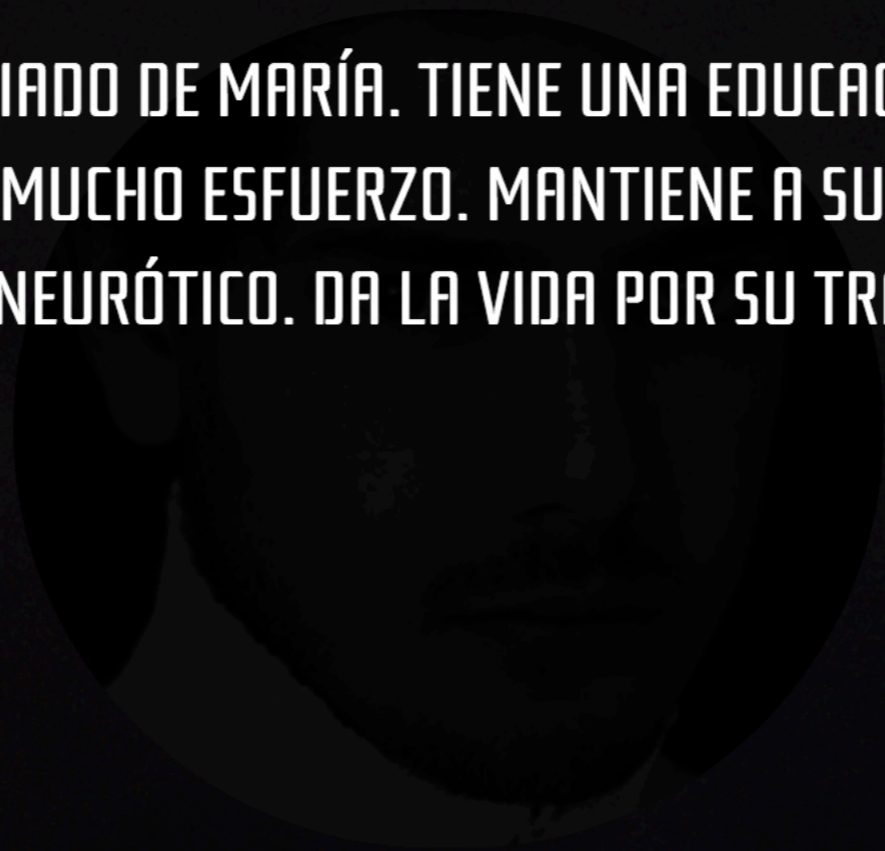

CESAR RAMOS

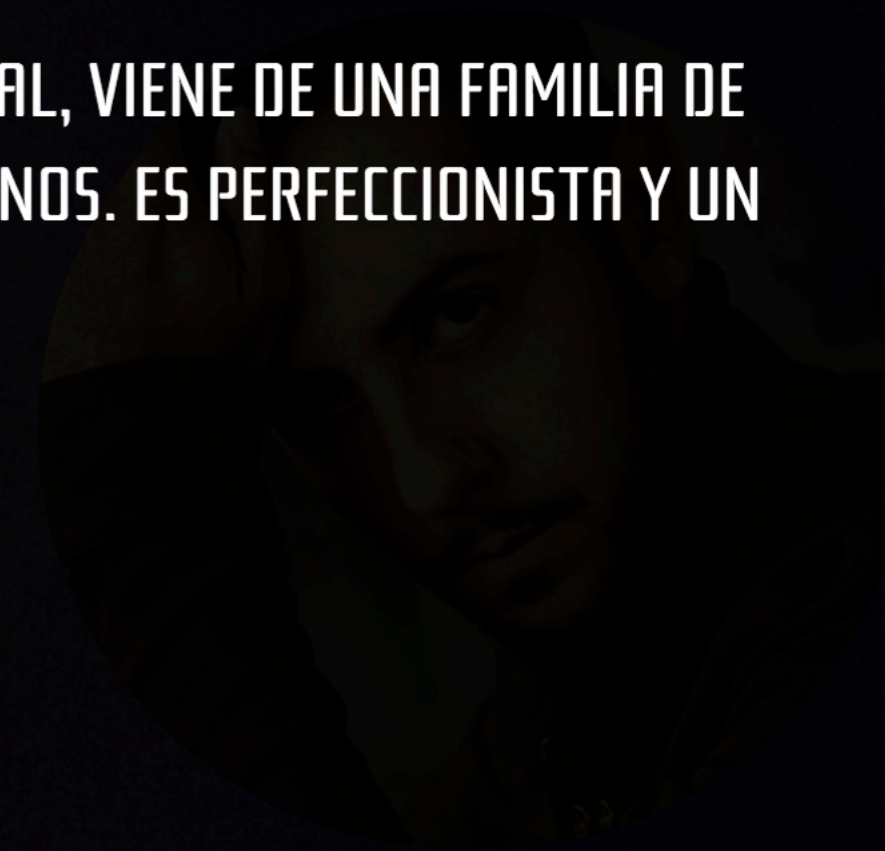

HUMBERTO BUSTO



-MARÍA- -DAVID- PURIFICACIÓN -BÁRBARA- -ALBERTO- **DANIELA** SACBÉ FERNANDO PILAR



**CASSANDRA
CIANGHEROTTI**



NAIAN NORVIND



PAULINA GAITAN



DANIELA. 30 AÑOS. (CM) ES LA DIRECTORA DE CONTENIDOS. FUE IMPUESTA AL EQUIPO DE MARÍA POR PURIFICACIÓN. SU PINTA DE CHAVA "BANDA" (PELO DE COLORES, TATUAJES, PIERCINGS, FACHOSA, ETC.) CONTRASTA CON SU INTELIGENCIA Y CAPACIDAD PARA APORTAR IDEAS Y SOLUCIONES. TIENE QUE LUCHAR CONTRA LA ANTIPATÍA QUE MARÍA SIENTE POR ELLA. SE SIENTE ATRAÍDA POR EL CARÁCTER "EXTRAÑO" DE SACBÉ.

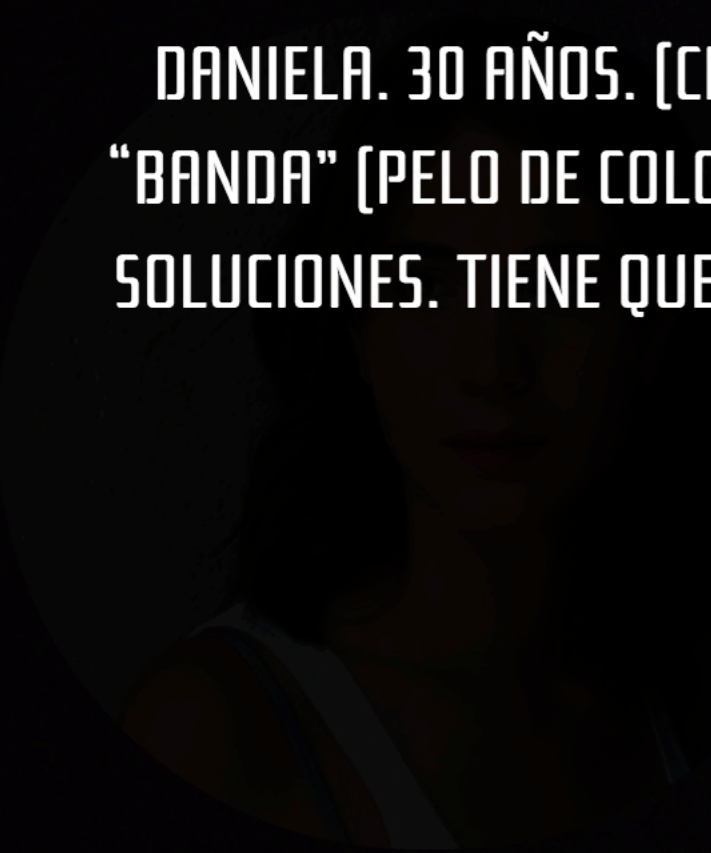

CASSANDRA
CIANGHEROTTI

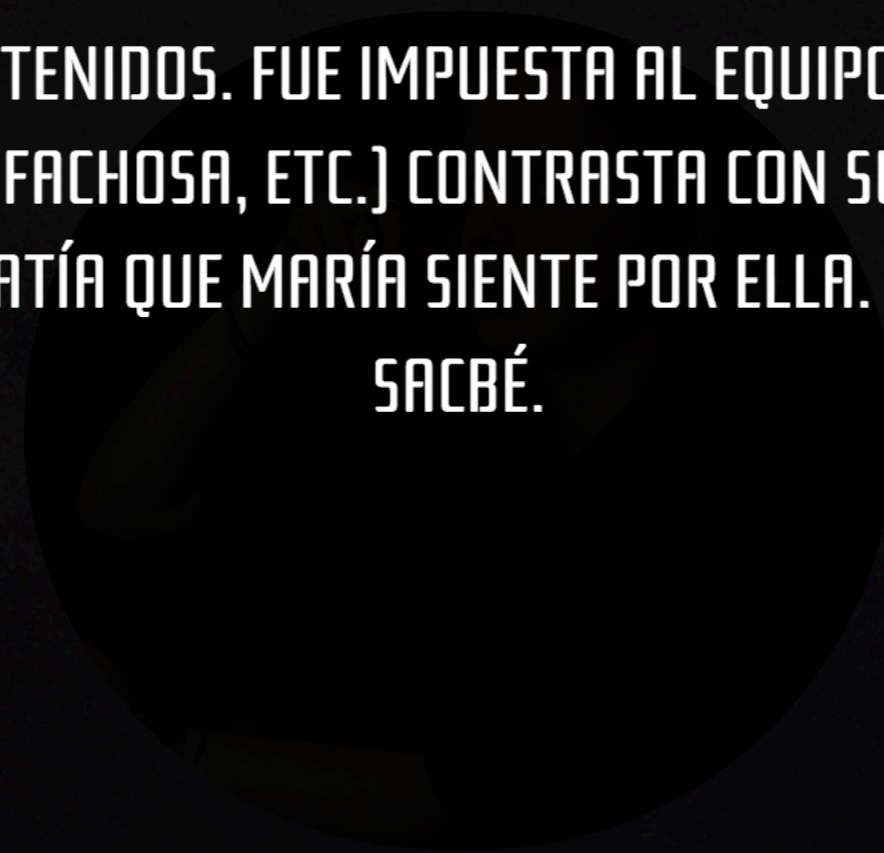

NAIAN NORVIND

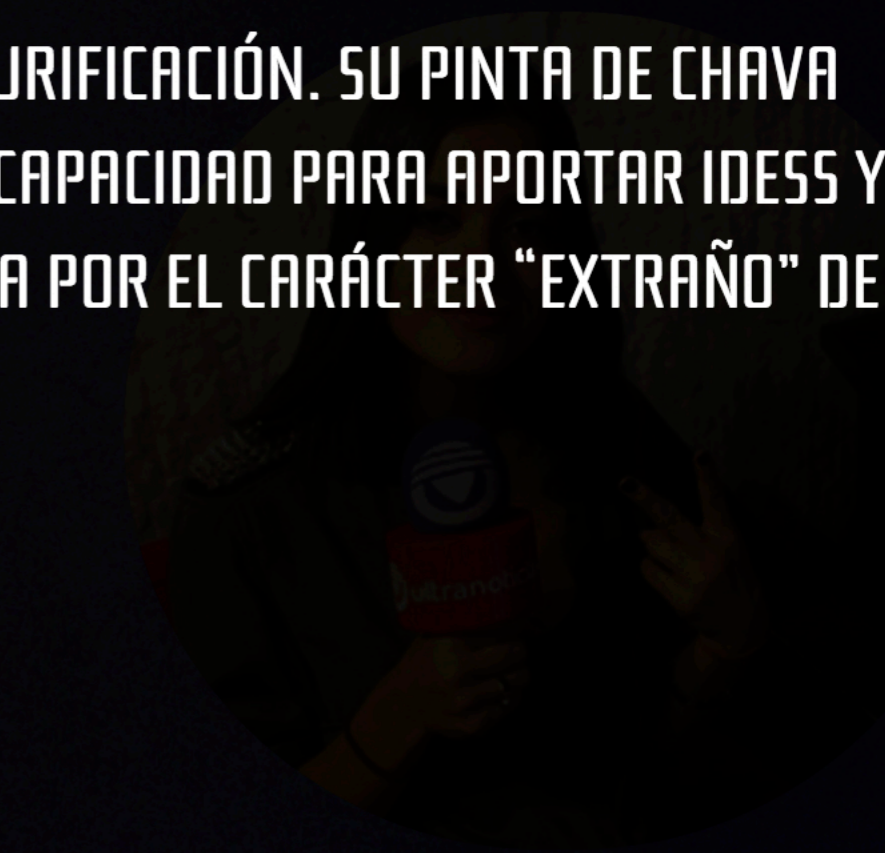

PAULINA GAITAN



-MARÍA-

-DAVID-

PURIFICACIÓN

-BÁRBARA-

-ALBERTO-

DANIELA

SACBÉ

FERNANDO

PILAR



ALBERTO REYES



DAVID PONCE



LUIS VELAZQUEZ



SACBÉ. 23 AÑOS. (CM) ES EL ENCARGADO DEL ÁREA DE ANIMACIÓN DEL TALK SHOW. LA TECNOLOGÍA ES SU PASIÓN. LE APASIONA EL ESTUDIO DE LAS RELACIONES HUMANAS, SIEMPRE Y CUANDO NO TENGA QUE RELACIONARSE CON LOS HUMANOS. SOLTERO, DE CARÁCTER IMPREDECIBLE. ES PLANTITA: ASEXUADO Y DE LOOK ANDRÓGINO.



ALBERTO REYES



DAVID PONCE



LUIS VELAZQUEZ



-MARÍA-

-DAVID-

PURIFICACIÓN

-BÁRBARA-

-ALBERTO-

DANIELA

SACBÉ

FERNANDO

PILAR



ALEJANDRO CUELTARA



HECTOR KOTSIFAKIS



RODRIGO CACHERO

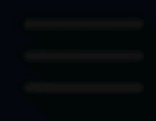

FERNANDO. 45 AÑOS. (CA) ES SOCIO DE DAVID, MISÓGINO EXTREMO. CASADO CON UNA AMA DE CASA TRADICIONAL A LA QUE HA RODEADO DE LUJOS Y COMODIDADES PARA QUE SE OCUPE DE SUS HIJOS Y LO DEJE EN PAZ. ES ALBURERO Y MUJERIEGO, PERO UN AS EN LOS NEGOCIOS.

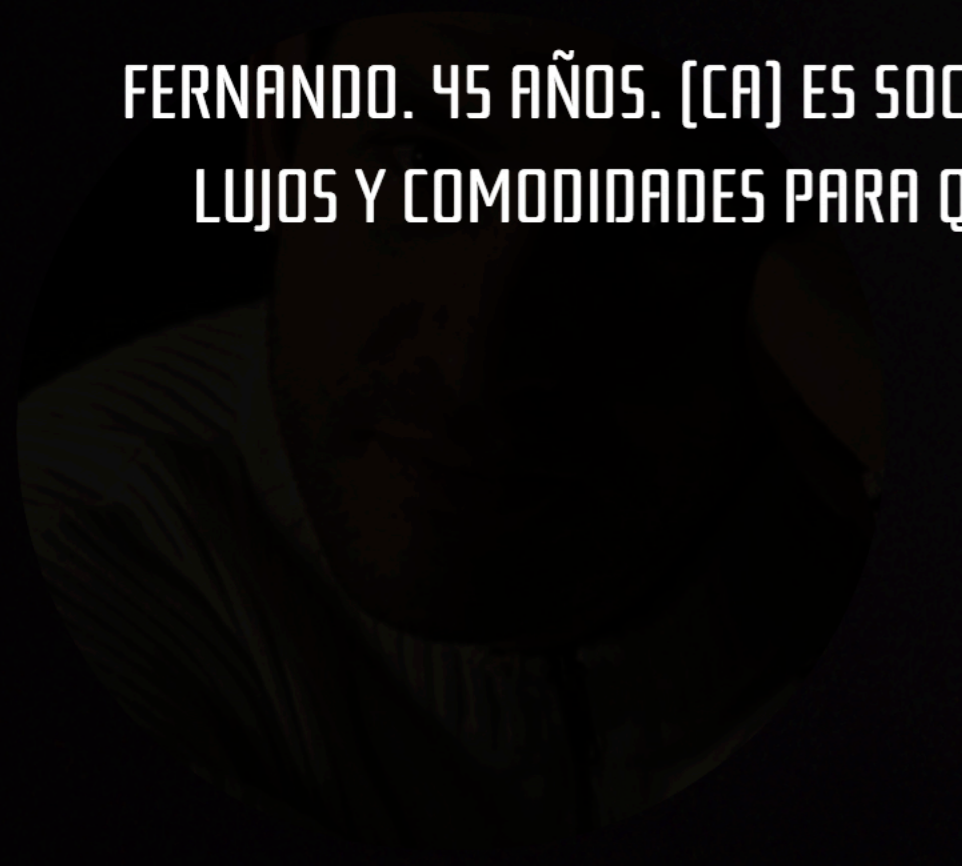

ALEJANDRO CUELTARA

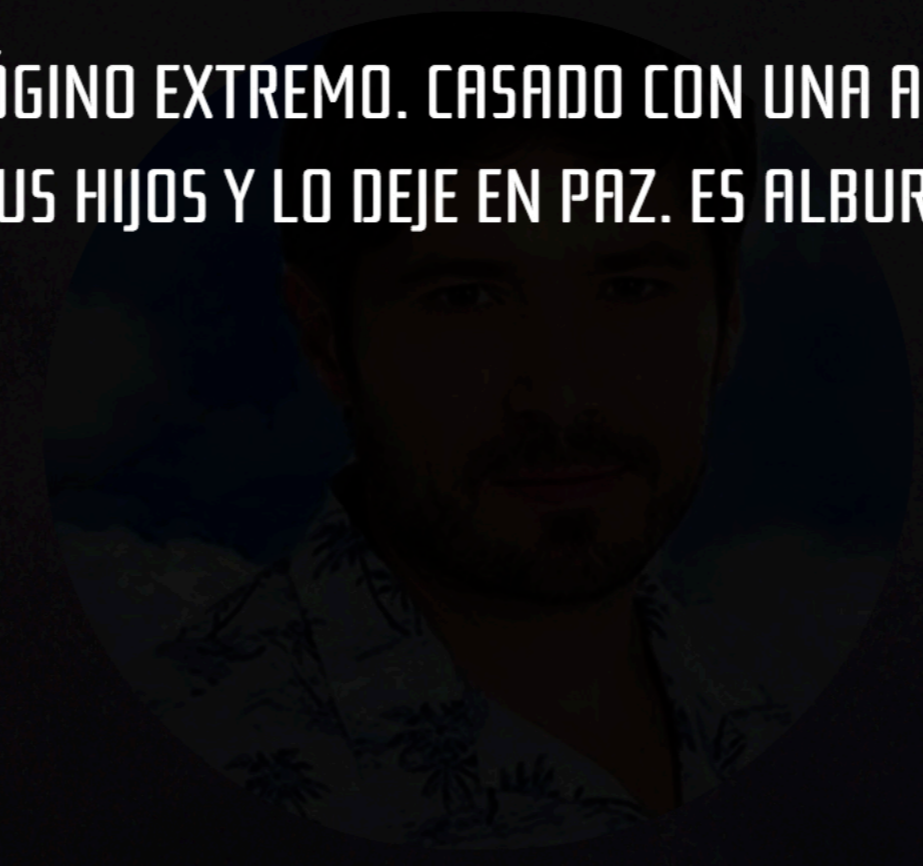

HECTOR KOTSIFAKIS

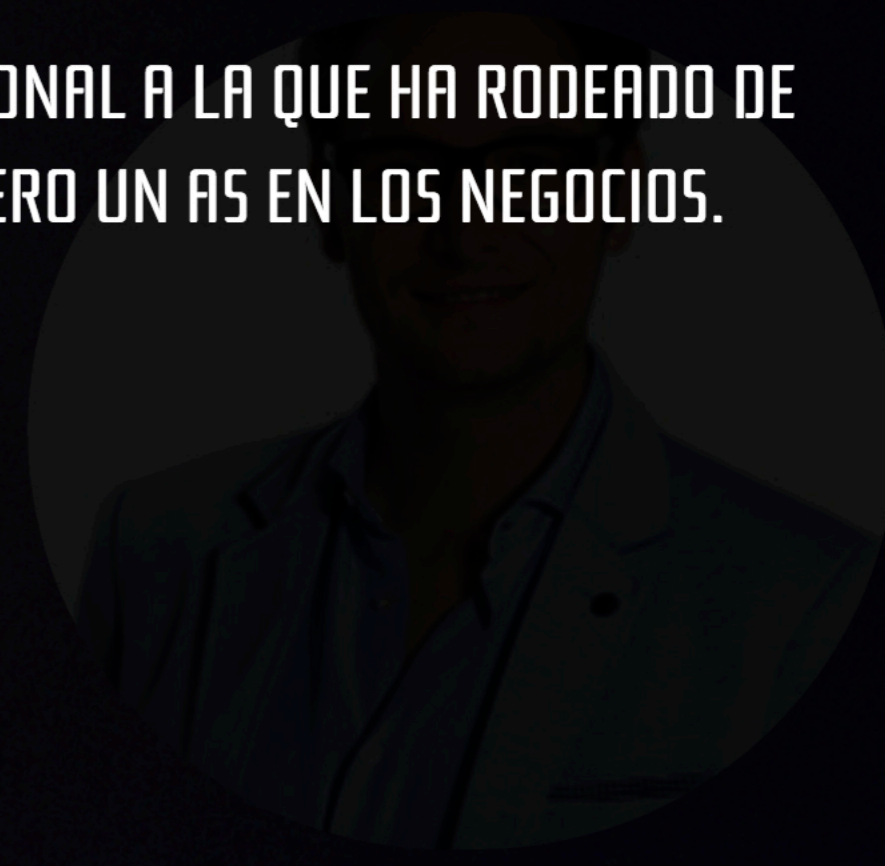

RODRIGO CACHERO



-MARÍA-

-DAVID-

PURIFICACIÓN

-BÁRBARA-

-ALBERTO-

DANIELA

SACBÉ

FERNANDO

PILAR



IRENE AZUELA



MARÍA DEL CARMEN
FELIX



MARIANA DE TREVI



PILAR. 38 AÑOS. [CM] DISEÑADORA DE INTERIORES. DIVORCIADA, TIENE DOS HIJOS. ES INDEPENDIENTE, DE CÁRACTER FUERTE, AMA SU CARRERA Y A SUS HIJOS, NO TIENE NINGUNA INTENCIÓN DE INICIAR UNA NUEVA RELACIÓN, AUNQUE TAMPOCO ESTÁ CERRADA A ELLO.

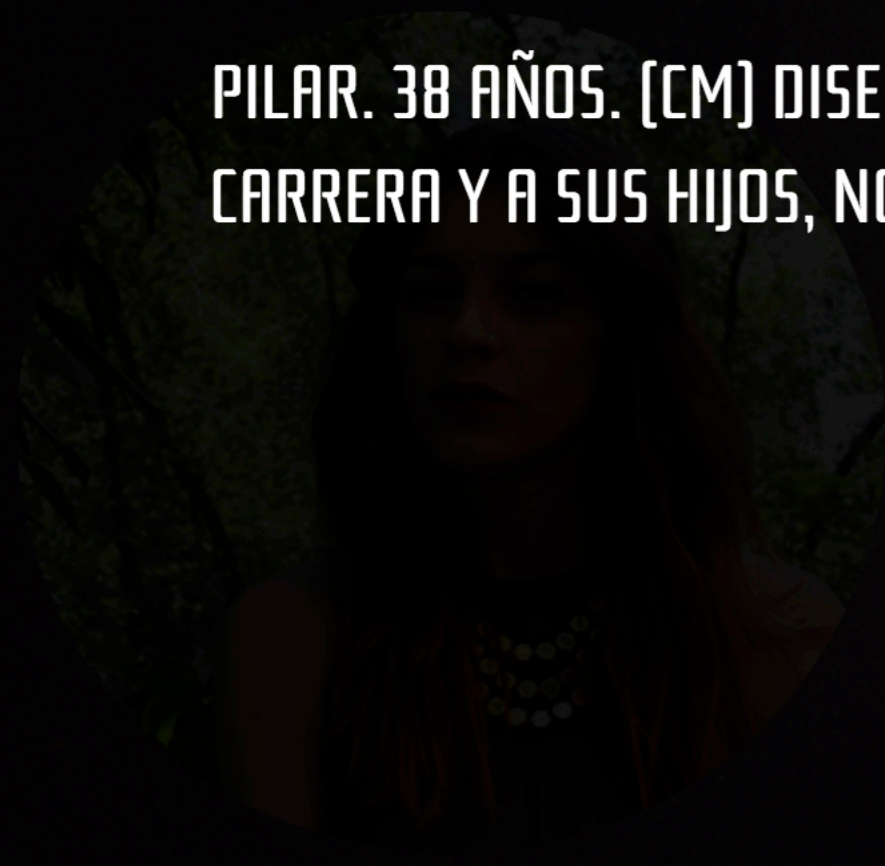

IRENE AZUELA

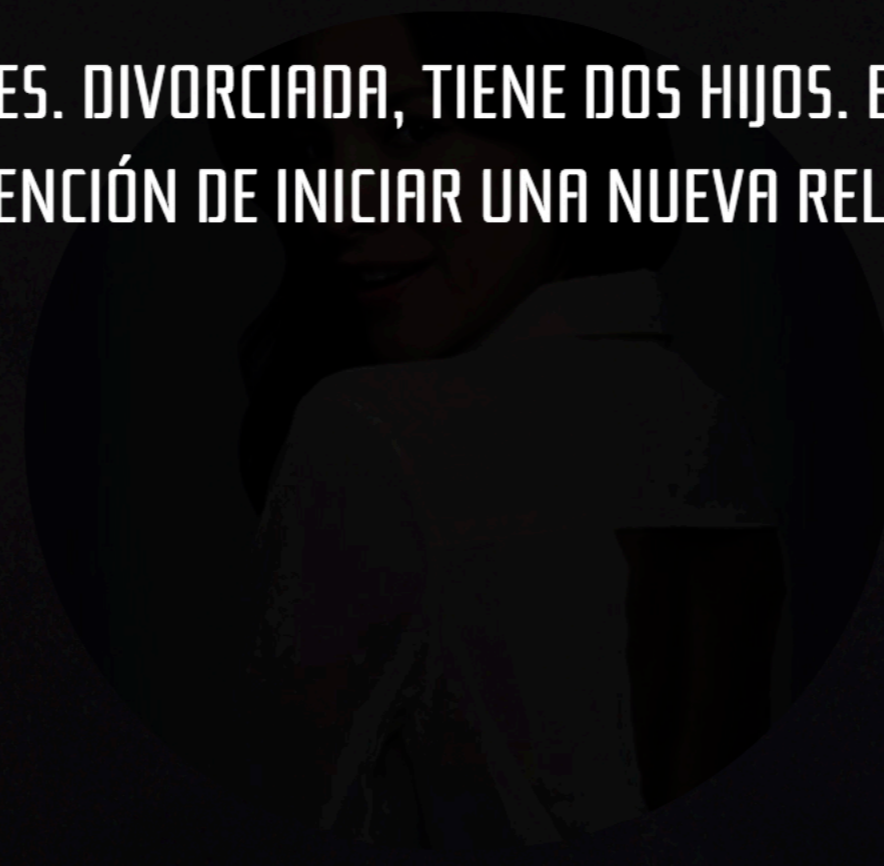

MARÍA DEL CARMEN
FELIX

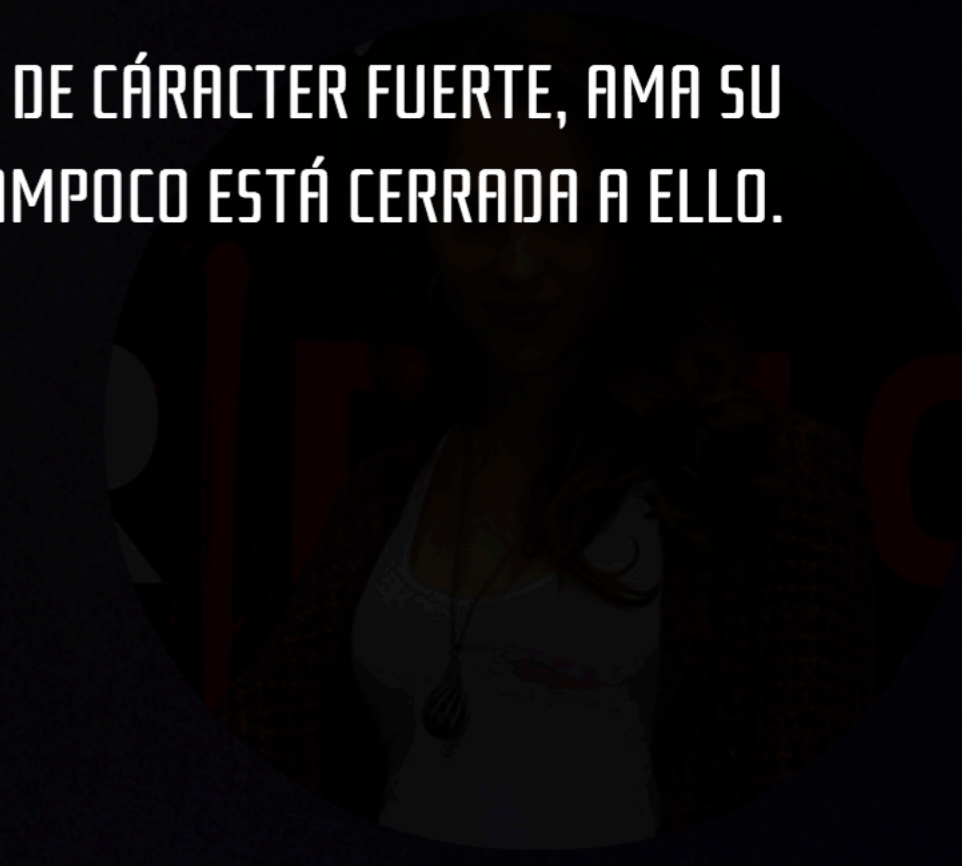

MARIANA DE TREVI

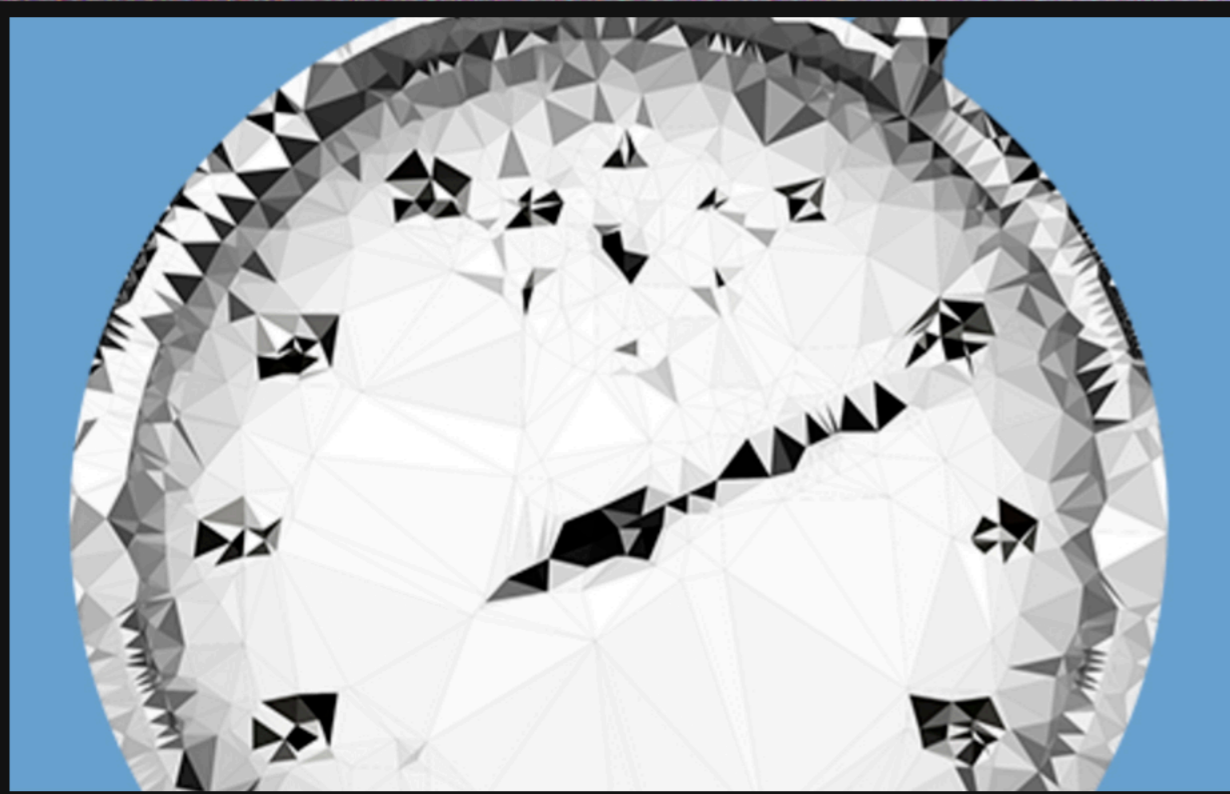

TEMPORADA DE **13**
CAPÍTULOS

DRAMEDY EN CAPÍTULOS DE 60 MINS



DIRIGIDO A UN PÚBLICO DE CM DE ENTRE 22 Y 52 AÑOS, FAMILIARIZADO CON LAS REDES SOCIALES.

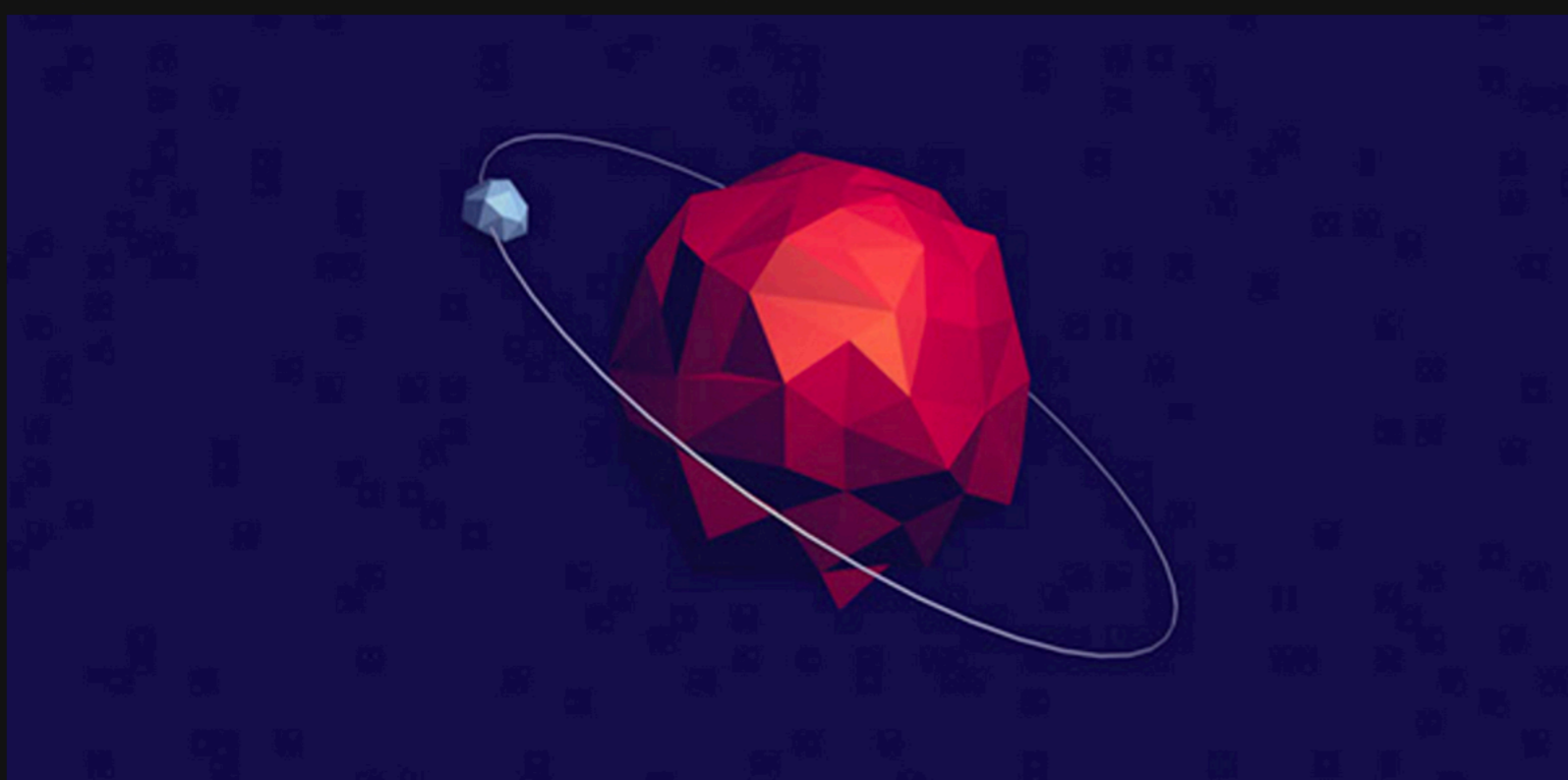

COSTO APROXIMADO POR CAPÍTULO
\$ 1,079,000.00

CAPÍTULOS

DIRIGIDO A UN PÚBLICO DE CM DE ENTRE 22 Y 52 AÑOS, FAMILIARIZADO
CON LAS REDES SOCIALES.

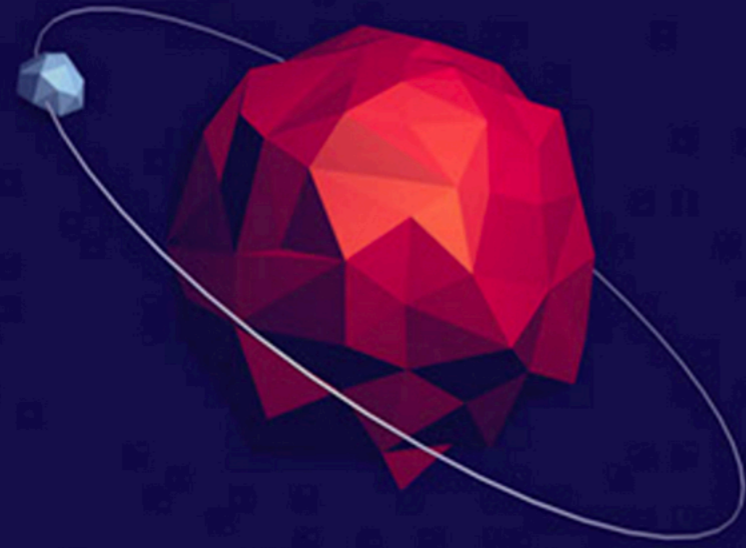

COSTO APROXIMADO POR CAPÍTULO
\$ 1,079,000.00



ELENCO X CONFIRMAR